

# IRÄYE

SWISS SCIENCE



LA LIGNE  
DE SOINS  
QUI FAIT  
RIMER  
DRAINAGE  
ET ANTI-ÂGE

LA PREMIÈRE GAMME DE SOINS  
LIFTANTS ET DRAINANTS BASÉE  
SUR LA SCIENCE LYMPHATIQUE,  
POUR DES CONTOURS VISIBLEMENT  
PLUS DÉFINIS, UNE PEAU PLUS  
LUMINEUSE ET PLUS LISSE.

# FAITS LYMPHE POUR L'AUTRE

(Enfin des soins  
lymphatiques  
topiques)

Il suffit de passer quelques minutes sur Instagram pour s'en convaincre : les marques de beauté usent souvent - et abusent aussi parfois - de superlatifs, afin de valoriser leurs innovations. En scrollant rapidement sur l'application, on découvre alors bon nombre de publications où l'on nous présente tour à tour « *le tout premier sérum* » à agir sur telle problématique cutanée, « *la crème la plus efficace* » affirmant agir contre telle autre... et bien d'autres choses encore. **Des promesses alléchantes certes, mais qui galvaudent sans doute aussi un peu le caractère réellement innovant des choses car, dans ce flux incessant de soins cosmétiques, combien peuvent vraiment se targuer d'apporter quelque chose de tout à fait révolutionnaire ? De repousser pour de vrai les frontières actuelles de la science ? De contribuer indéniablement à l'exploration de nouvelles pistes jusqu'alors encore jamais défrichées ?**

Peut-être est-ce dû à son origine suisse, un peuple qu'on sait connu pour son goût pour la discrétion et son humilité, mais toujours est-il que si IRÄYE - à prononcer [I-RAY], comme I radiate / je rayonne - n'use pas spontanément de tous les superlatifs pour se présenter, force est de constater qu'elle compte pourtant parmi ces rares marques à pouvoir avancer qu'elles constituent de très significatives avancées scientifiques, à être légitime lorsqu'elle explique que ses formules explorent véritablement le soin de la peau à travers de nouveaux prismes. **Développée durant de très nombreuses années, cette pépite pose en effet une question simple et remettant totalement en question nos certitudes en matière d'anti-âge : et si, pour prendre soin de notre peau, on apprenait à prendre soin de notre système lymphatique ?**

IRÄYE est ainsi née d'une vision forte : révéler l'importance capitale d'un système que l'industrie cosmétique a longtemps occulté afin d'offrir une toute nouvelle approche du soin basée sur la circulation de la lymphe. À l'origine de cette révolution,

la rencontre de deux figures majeures de la recherche scientifique, deux pionniers dont les travaux ont apporté de nouvelles clés de compréhension du vieillissement cutané lié au fonctionnement du système lymphatique. Deux mots, dont on entend de plus parler dans l'univers du wellness où le drainage lymphatique n'a jamais eu autant le vent en poupe, mais qu'on serait souvent bien incapable de définir avec précision.

Qui pourrait nous en blâmer, tant cet enchevêtrement de tubes transparents, pratiquement invisibles même, parcourant l'ensemble de notre corps sous la surface de la peau, se révèle aussi complexe que fascinant ? **Si l'on devait vulgariser à l'extrême, disons simplement que ce fameux système lymphatique est un réseau de nutrition et de purification essentiel, dont le rôle principal est de recueillir et éliminer les déchets cutanés accumulés au quotidien.** Il transporte la lymphe, mais également les nutriments et les globules blancs combattant les infections à travers le corps et c'est grâce à lui que nos systèmes vitaux peuvent fonctionner de manière optimale.

**Grâce à son action dépurative, il aide à ralentir la dégradation des fibres de collagène et d'élastine, inhibe l'inflammation (un facteur majeur du vieillissement prématuré comme chacun sait) ou bien encore renforce la régénération cutanée.** Des bienfaits dont il fait bien entendu profiter le corps dans sa globalité et tout particulièrement le visage, puisqu'en drainant l'excès de fluides, il contribue au passage à réduire gonflements et poches, tout en aidant à sculpter naturellement les contours du visage, qui apparaît alors plus lisse et plus ferme

En somme, voici l'une de ses formidables machines dont le corps humain a le secret, le système lymphatique constituant l'une des clés d'une peau résistante, lumineuse et durablement jeune. Mais si un flux lymphatique sain nourrit la peau, la purifie, la protège et optimise sa régénération, on imagine bien l'impact qu'il peut également avoir lorsque ce mécanisme naturel se grippe. **Ce qui ne manque pas d'arriver car, bien que le système lymphatique fonctionne de manière autonome à chaque instant, ses vaisseaux sont particulièrement vulnérables face aux agressions extérieures (tels que la pollution et les UV), aux facteurs liés au mode de vie (stress, déficit de sommeil, manque d'hydratation...) et face au processus de vieillissement, ce qui explique pourquoi il a cette fâcheuse tendance à ralentir avec le temps, son fonctionnement normal se trouvant perturbé.**



Ainsi va la vie et de manière inévitable, les conduits lymphatiques se dégradent tant en nombre qu'en activité, et subissent une détérioration structurelle, entraînant des fuites de leur contenu dans la peau. **Ce phénomène provoque alors une augmentation de la rétention d'eau et une accumulation de toxines. Les conséquences ne se font alors pas attendre et la peau, par exemple, perd en éclat, se relâche, se marque de ridules.** Elle connaît même dans certains cas des épisodes inflammatoires et semble particulièrement fatiguée. Un processus irrémédiable ?

Jusqu'à récemment, c'était le cas oui, et c'est précisément là qu'intervient IRÄYE, s'imposant comme la première marque mondiale de « lymphatic skincare ». Sa performance repose sur une technologie exclusive, inspirée par ce flux intimement lié à la longévité cutanée : le complexe LYMPHACTIVE™. Ce dernier contribue à soutenir l'environnement cutané et les mécanismes naturels associés à une peau plus nette, plus fraîche et visiblement revitalisée. **Fruit de dix années de recherche - actuellement en attente de brevet -, le complexe LYMPHACTIVE™ associe cinq extraits botaniques identifiés pour leur capacité à augmenter l'activité lymphatique jusqu'à plus de 250%\* tout en révélant une peau d'apparence plus lisse et plus lumineuse.**

Dans un monde où les consommateurs aspirent à vivre plus longtemps, en meilleure santé et à mieux vieillir, IRÄYE apporte une réponse totalement inédite. **Ses formules de pointe agissent non plus en surface, mais au plus près des besoins visibles de la peau, pour en révéler l'éclat et la fraîcheur.** Particulièrement prometteur, le complexe LYMPHACTIVE™ (il a été développé dans le cadre d'une étude sur 2 200 extraits végétaux, ayant permis d'identifier les premiers activateurs naturels du système lymphatique) est infusé dans chaque produit de la marque afin de soutenir une routine inspirée de la science lymphatique et d'amplifier les effets visibles de chaque geste de soin.

Un ingrédient cosmétique à nul autre pareil dans l'industrie, mais dans l'optique de délivrer une action globale agissant sur l'ensemble des problématiques cutanées liées au vieillissement, chaque formule associe également des actifs dermatologiques ciblés pour répondre à des besoins précis tels que l'hydratation, l'éclat, la fermeté... **Bio-retinol, niacinamide, triple acide hyaluronique, vitamine C issue de la prune de kakadu d'Australie qui renferme la plus**

**haute concentration au monde et tant d'autres encore : ces ingrédients à l'efficacité éprouvée, dont les résultats sont renforcés lorsqu'ils s'intègrent à une routine complète, combinant actifs dermatologiques de pointe et science lymphatique, pour une peau d'apparence plus jeune et plus lumineuse.**

Sérum, crème, contour des yeux mais également soin pour le corps, chaque référence de pointe développée par IRÄYE repousse un peu plus loin les frontières de ce qu'on pensait raisonnablement obtenables comme résultat dans le cadre de l'utilisation d'un soin cosmétique. Des produits anti-âge aussi purs que l'environnement alpin dans lequel ils ont été conçus, à base d'extraits de plantes et sans ingrédients potentiellement suspectés d'être toxiques. **Grâce à eux, jour après jour, les traits dégonflent, le teint est revitalisé, plus lumineux, pour une peau visiblement plus jeune, tout simplement.**

Le complexe  
LYMPHACTIVE™  
est composé  
à 100%  
d'extraits  
de plantes



# UNE RIGUEUR SCIENTIFIQUE

**F**orts de plus de quatre décennies d'expérience combinée au sein d'institutions médicales prestigieuses et avec plus de 300 publications à leur actif, les deux scientifiques fondateurs de la marque IRÄYE ont considérablement approfondi la compréhension du rôle crucial du système lymphatique dans la santé humaine.

Professeur de dermatologie et spécialiste mondialement reconnu de la biologie cutanée et du système lymphatique, **le Professeur Detmar** a longtemps été Professeur à la célèbre université d'Harvard avant de devenir chercheur résident à l'ETH Zurich, l'une des universités scientifiques les plus prestigieuses au monde. Ses découvertes ont profondément fait évoluer notre compréhension du rôle du système lymphatique dans la santé, l'éclat et la jeunesse de la peau. Auteur de centaines de publications, il a consacré sa carrière à démontrer comment l'activation de ce réseau pouvait réduire les signes visibles de l'âge, optimiser la régénération cutanée et renforcer la vitalité globale de la peau.

“ Notre objectif est de transformer la vision du soin en révélant l'importance d'un système que l'industrie cosmétique a longtemps ignoré. ”

- Professeur Dr Michael Detmar, MD

Chercheur expert des sujets de Lymphodème et Lipodème au niveau européen, le **Dr Gousopoulos** est chirurgien plasticien et chercheur lui aussi à l'ETH Zurich. Aux côtés du Professeur Detmar, il a mené des recherches pionnières démontrant que la stimulation ciblée de la microcirculation lymphatique pouvait transformer l'apparence et la résilience de la peau. Avec une approche visionnaire, il a analysé plus de 2 200 extraits botaniques pour identifier ceux capables de réactiver le flux lymphatique cutané, donnant naissance au complexe LYMPHACTIVE™, signature scientifique exclusive d'IRÄYE.

“ En activant le système lymphatique, nous ne faisons pas qu'améliorer l'apparence de la peau : nous en prolongeons la jeunesse et la longévité. ”

- Docteur Epameinondas Gousopoulos, MD-PhD



# UN NOUVEAU REGARD SUR LE SOIN DU CONTOUR DES YEUX...

Spontanément, s'il est une zone où l'on comprend immédiatement la pertinence d'une approche inspirée du système lymphatique, c'est évidemment celle du regard. On le sait, elle est particulièrement sujette aux problématiques liées à un ralentissement du flux lymphatique, ce qui peut s'exprimer à travers des gonflements au réveil, des poches persistantes, des cernes marqués ou bien encore simplement des traits fatigués. Si elle « marque » plus vite que d'autres, c'est tout simplement parce que cette zone fragile, pauvre en glandes sébacées, est très réactive aux variations de circulation. **Et si tous les contours des yeux tentent d'agir à ce niveau, IRÄYE propose une approche innovante, inspirée de la science lymphatique, un rituel ciblé pensé pour une transformation rapide et visible du contour de l'oeil ainsi décongestionné, lissé, raffermi, plus lumineux.**

Deux semaines, c'est tout ce dont a besoin ce soin clean et vegan à la pointe de la technologie pour aider à retrouver un regard plus frais et éclatant. Une transformation significative que l'on doit à cette formule exhaustive conçue pour améliorer la microcirculation du contour des yeux et atténuer significativement les poches bien sûr - et cela grâce au complexe LYMPHACTIVE™, en instance de brevet - mais également pour agir sur l'ensemble des marqueurs de jeunesse concernant la zone oculaire, via des actifs dermatologiques ciblés.



**Eye Revive Cream  
IRÄYE**  
Flacon 15ml, 120€  
Recharge 15ml, 108€



**Patches Yeux Réutilisables  
IRÄYE**  
35€

Au cœur de sa formule exclusive, citons par exemple la **caféine dynamisante**, la **vitamine C éclaircissante** extraite de la **prune de Kakadu**, l'**allantoïne apaisante**, ou bien encore un **bio-rétinol lissant** (une alternative végétale au rétinol idéal pour les pattes d'oie par exemple, et parfaitement tolérée par toutes les peaux, même sensibles). Décongestionnant, illuminateur, sculptant, raffermissant... ce soin polyvalent agit sur tous les fronts, on comprend alors pourquoi il a été récompensé par de nombreux prestigieux prix de beauté à l'international. Très agréable à l'application, sa texture riche mais légère fond sur la peau et nourrit intensément, de jour comme de nuit.

Pour potentialiser l'efficacité de ce soin, associant des actifs botaniques et dermatologiques ciblés pour traiter simultanément poches, cernes, rides et fatigue cutanée, on adopte également ces patches qui en intensifient la pénétration. **En créant un environnement occlusif doux, ils optimisent la pénétration des ingrédients et renforcent ainsi un peu plus encore le drainage lymphatique.** Avec eux et en 15 minutes seulement, le contour des yeux est visiblement lissé, défroissé, lumineux, comme réveillé de l'intérieur. Pour ne rien gâcher, logés dans leur élégant boîtier au format très compact, ils se révèlent idéaux pour être emmenés partout. Côté éco-conception, notons aussi que ces patches sont réutilisables à l'infini, tandis que le flacon du soin Eye Revive Cream est quant à lui rechargeable.

**95%**  
des sujets constatent  
que ce soin réduit significativement  
l'apparence des pattes-d'oie\*





# UNE NOUVELLE GÉNÉRATION DE SOINS ANTI-ÂGE

Plusieurs lignes spécifiques selon son âge, son type de peau, son sexe ? **Nul besoin de faire tels distinguos car que l'on ait 20, 30, 40, 50 ans ou plus, le constat est universel : un système lymphatique en bonne santé s'impose comme la clé d'un renouvellement cellulaire optimal, et donc d'une lutte plus efficace contre les agressions extérieures, les facteurs liés au mode de vie et les signes du vieillissement cutané.** En prévention comme en correction, c'est sur lui qu'il faut compter en premier lieu pour favoriser une détoxification en profondeur, qui va permettre d'atténuer efficacement la rétention d'eau, les gonflements et les œdèmes.

Pour accompagner cette approche, IRÄYE s'appuie sur son complexe LYMPHACTIVE™, mis au point scientifiquement à Zurich. **Pour aider à retrouver une peau paraissant plus lisse, plus lumineuse et visiblement rafferme, IRÄYE mise sur des formules haute performance associées à une approche inspirée de la science lymphatique. Un duo qui contribue à une peau d'apparence plus fraîche, plus sculptée, moins gonflée, plus tonique et plus éclatante, jour après jour.** Elle décongestionne, hydrate, tonifie et repulpe la peau à chaque étape de la routine de soins, et cela d'autant plus que chaque soin de la marque s'appuie en parallèle sur l'efficacité d'actifs reconnus. Les bienfaits cumulatifs d'une utilisation continue contribuent alors à une apparence radieuse durable, à une peau plus saine et une peau d'apparence plus saine. Bref, voici le nouvel allié longévité de la peau.

## LE NETTOYANT

Première étape du rituel de longévité IRÄYE, ce nettoyant doux possède une texture crème qui se transforme en une mousse aérienne pour éliminer impuretés, pollution et excès de sébum tout en respectant la barrière cutanée. **En préservant l'équilibre de l'épiderme, il crée les conditions optimales pour un fonctionnement harmonieux du système lymphatique, et cela d'autant plus qu'il s'appuie évidemment sur le complexe LYMPHACTIVE™ en instance de brevet, ainsi que sur des plantes purifiantes et apaisantes (extraits de marronnier d'Inde, de feuille de romarin et de fleur de camomille).** Citons également l'extrait de baies d'argousier, riches en vitamines reconnues pour leurs vertus antioxydantes. Résultat : une peau purifiée, souple, renforcée et idéalement préparée pour recevoir les actifs du sérum.



Nettoyant Crème-Mousse  
IRÄYE  
Tube 100ml, 49€

## LE SÉRUM

S'il constitue le préambule indispensable de toute routine skincare qui se respecte, le sérum s'impose comme une étape encore plus essentielle chez IRÄYE qui propose le premier sérum antioxydant et anti-âge à même de révéler des contours en apparence plus définis et une peau plus lumineuse semblable aux effets du drainage lymphatique. Bien entendu, il s'appuie en premier lieu sur le complexe LYMPHACTIVE™, la fameuse signature de la marque, réunissant une synergie de 5 ingrédients pour aider à décongestionner et révéler une peau visiblement plus lumineuse. À ses côtés, citons également la prune de kakadu d'Australie (qui renferme la plus haute concentration en vitamine C au monde), la niacinamide (4%), trois types d'acide hyaluronique ou bien encore du bio-rétinol (0,75%).

Au regard de pareil assemblage, quoi de plus évident que d'apprendre que les différentes études réalisées sur ce sérum ont permis de mettre en avant son action améliorant l'apparence de la peau et correctrice du temps. **Sa formule puissante agit en effet de manière globale sur les signes visibles de l'âge : elle contribue à une peau visiblement plus ferme, des contours mieux définis, un teint plus uniforme et un éclat naturel sublimé.** Et si c'est avant tout pour sa probante efficacité qu'on l'adopte, on se laisse aussi charmer par sa texture veloutée et légère pénétrant rapidement, laissant la peau douce, souple et lisse. Le fait que son flacon soit en plus facilement rechargeable n'est pas non plus pour nous déplaire : le luxe responsable, voilà tout ce qu'on apprécie en 2026.



Radiance Firming Serum  
IRÄYE  
Flacon 30ml, 145€  
Recharge 30ml, 128€



AVANT

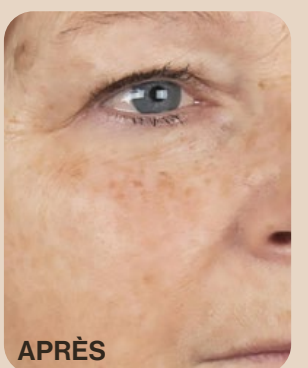

APRÈS



## LES CRÈMES

Parce que les attentes de la peau évoluent au fil des saisons, de l'âge et du rythme de vie, IRÄYE propose deux crèmes complémentaires : **The Cream** et **The Rich Cream**. Elles partagent la même technologie d'activation lymphatique tout en répondant à différents besoins en termes de confort et de nutrition. Déclinées en deux textures, l'une sculpte etaffermit tout en légèreté, tandis que l'autre nourrit intensément et apporte un effet tenseur idéal pour les peaux normales à sèches ou matures. En alternance ou en association jour/nuit, elles permettent d'adapter la routine à la saison, au cycle hormonal, au stress ou aux besoins spécifiques du moment.



**The Cream  
IRÄYE**  
Flacon 50ml, 155€  
Recharge 50ml, 140€

### THE CREAM

Et si **The Cream** s'imposait comme la crème liftante et repulpante anti-âge nouvelle génération ? Bien sûr, elle cible l'hyperpigmentation (vitamine C), améliore la fermeté grâce au bio-rétinol, soutient la barrière cutanée avec le squalane et la vitamine E ou bien encore repulpe et hydrate en profondeur et de manière continue via les trois types d'acide hyaluronique, mais elle va bien plus loin que ces seules promesses, que pourraient d'ailleurs aussi avancer d'autres soins cosmétiques. **Là où cette crème multi-active à la pointe de la science se distingue indéniablement, c'est qu'elle est la seule à proposer une approche inspirée de la science lymphatique grâce son complexe LYMPHACTIVE™ exclusif, conçu pour transformer la peau.** Dès 28 jours, le résultat est visible : le teint est lumineux, la peau apaisée, repulpée et parfaitement sculptée. En somme, on est conquis, tout comme par sa texture fondante qui s'absorbe rapidement, offrant à tous les types de peau confort et douceur. On veille bien à l'appliquer sur le cou et au niveau du double menton, deux zones qui apprécient d'être « drainées » au niveau de la lymphe grâce à des gestes précis.

**+70%**  
d'hydratation en 24h\*

### THE CREAM RICH

Pensé pour les peaux normales à sèches, déshydratées ou matures, ce soin combine nutrition intense, action anti-âge profonde et effet tenseur immédiat. **Contenant deux fois plus de complexe LYMPHACTIVE™ - les peaux matures nécessitant davantage de soutien de leur système lymphatique, il se démarque également pour sa texture riche, gorgée de beurre de karité, qui enveloppe la peau de confort, restaure la barrière cutanée tout en optimisant le fonctionnement du système lymphatique.** Grâce à une concentration plus élevée en actifs correcteurs, elle lisse de manière encore plus manifeste les rides, réduit également les rougeurs grâce à l'ectoïne et enfin, améliore l'uniformité du teint par l'action de la niacinamide pour une peau définitivement plus reposée, lumineuse et visiblement plus jeune.



**The Rich Cream  
IRÄYE**  
Pot 50ml, 185€  
Recharge 50ml, 167€

# LE POUVOIR DU COMPLEXE LYMPHACTIVE™, ON EN PROFITE ENCORE ET EN CORPS

**Q**ui n'a jamais entendu parler par l'intermédiaire d'une amie ou d'une collègue des bienfaits du fameux « massage Renata Franca » ? Même si celle-ci est en l'occurrence une méthode spécifique, il s'agit avant tout d'un drainage lymphatique, dont il existe également d'autres variantes. Quel que ce soit celui pour lequel on opte, et dès lors qu'il est correctement exécuté en tout cas, c'est vrai que c'est l'assurance de jambes et de bras comme dégonflés, on aurait presque l'impression de nager un peu dans notre pantalon lorsque vient le moment de se rhabiller. **Rien de plus évident en même temps car c'est connu, ce massage a effectivement un vrai pouvoir sur le drainage. Et si jusqu'à présent, on ne pouvait apprécier son efficacité que sous les mains expertes d'une praticienne, quelle bonne surprise de découvrir qu'il est désormais possible de prolonger l'expérience à la maison.**

En effet, IRÄYE dévoile le tout premier soin corporel au monde inspiré de la science lymphatique, un soin haute-performance s'appuyant sur la technologie exclusive avancée de la marque suisse pour offrir des résultats remarquables. **Cette formulation puissante crée un environnement optimal pour que les ingrédients actifs à haute concentration fonctionnent au mieux.** Parmi ces derniers, citons notamment l'incontournable caféine et l'extrait de racine de petit houx anti-cellulite, le marron d'Inde qui va aider à retrouver une sensation de jambes légères ou bien encore la verge d'or améliorant la fermeté et la texture cutanée.

Sa formule fondante favorise le massage et, pour une action encore plus probante, on peut l'associer avec le **Body Gua Sha**, un outil sculptant inspiré de l'art ancestral du massage chinois. **Sa forme ergonomique épouse les courbes naturelles du corps et permet d'exercer la pression idéale pour stimuler la microcirculation lymphatique, drainer les excès de fluides et raffermir les tissus.** Utilisé quotidiennement, ce duo aide à remodeler la silhouette, lisser la peau et réduire l'apparence de la cellulite grâce à un travail plus profond sur les zones sujettes à la rétention d'eau. À la clé, une peau plus ferme et comme profilée.



**The Shaping  
Body Cream  
IRÄYE**  
Flacon 150ml, 120€

**The Body  
Gua Sha  
IRÄYE**  
48€

\*Résultats cliniquement testés en 4 semaines d'utilisation. La peau paraît visiblement plus ferme, les ridules semblent estompées et l'hydratation est mesurée à 170 % après 24h. (Selon une évaluation par cornéométrie auprès de 10 participants).



# UNE MARQUE INNOVANTE CERTES, MAIS ÉGALEMENT RESPONSABLE

Chez IRÄYE, l'innovation englobe aussi un engagement profond envers la durabilité et la transparence. **Chaque produit est conçu pour offrir une efficacité maximale tout en réduisant son impact environnemental.** Les soins IRÄYE intègrent ainsi un système de recharge intelligent, permettant de prolonger la durée de vie des contenants et de limiter les déchets. L'unité interne, fabriquée en plastique PP ou PE entièrement recyclable, peut être facilement séparée du corps en verre, lui aussi recyclable à l'infini. Une approche responsable qui allie esthétique, praticité et respect des ressources.

Les emballages secondaires sont quant à eux réalisés à partir de déchets 100 % recyclés post-consommation, ils sont entièrement recyclables et bien sûr certifiés FSC, sans suremballage plastique, garantissant une empreinte réduite tout au long du cycle de vie du produit. **Fidèle à sa philosophie de soin pur et respectueux, IRÄYE formule tous ses produits sans parabènes, sans phtalates et sans dérivés controversés, pour offrir des textures sûres, performantes et parfaitement tolérées.** Chaque formule contient le plus haut taux de naturalité possible, tout en répondant aux exigences de résultats et de sensorialité.

---

LES PRODUITS IRÄYE SONT DISPONIBLES SUR [WWW.IRAYESKINCARE.COM](http://WWW.IRAYESKINCARE.COM),  
EN POINTS DE VENTE NOCIBÉ ET NOCIBÉ.FR AINSI QU'AU BON MARCHÉ.